

SERVICIO LOCAL DE EDUCACIÓN PÚBLICA

PUERTO
CORDILLERA

Andacollo | Coquimbo

Cuenta Pública Participativa Gestión 2022

Servicio Local de Educación Pública Puerto Cordillera



Educación
Pública
Ministerio de Educación



SERVICIO LOCAL DE EDUCACIÓN PÚBLICA

PUERTO
CORDILLERA

Andacollo | Coquimbo

Sistema de Educación Pública



Educación
Pública

Ministerio de Educación



Principios de la Ley 21.040



Pertinencia local,
diversidad de los
proyectos educativos
y participación de la
comunidad



Colaboración y
trabajo en red



Proyectos educativos
inclusivos, laicos y de
formación ciudadana



**Formación
Ciudadana**
y valores
republicanos



**Desarrollo
equitativo**
e igualdad de
oportunidades



Cobertura nacional
y **garantía de acceso**



Integración con el
**entorno y la
comunidad**



Mejora continua
de la calidad



**Calidad
integral**

SERVICIO LOCAL DE EDUCACIÓN PÚBLICA

PUERTO
CORDILLERA

Andacollo | Coquimbo

Servicio Local de Educación Pública Puerto Cordillera



Educación
Pública
Ministerio de Educación



¿Quiénes somos?

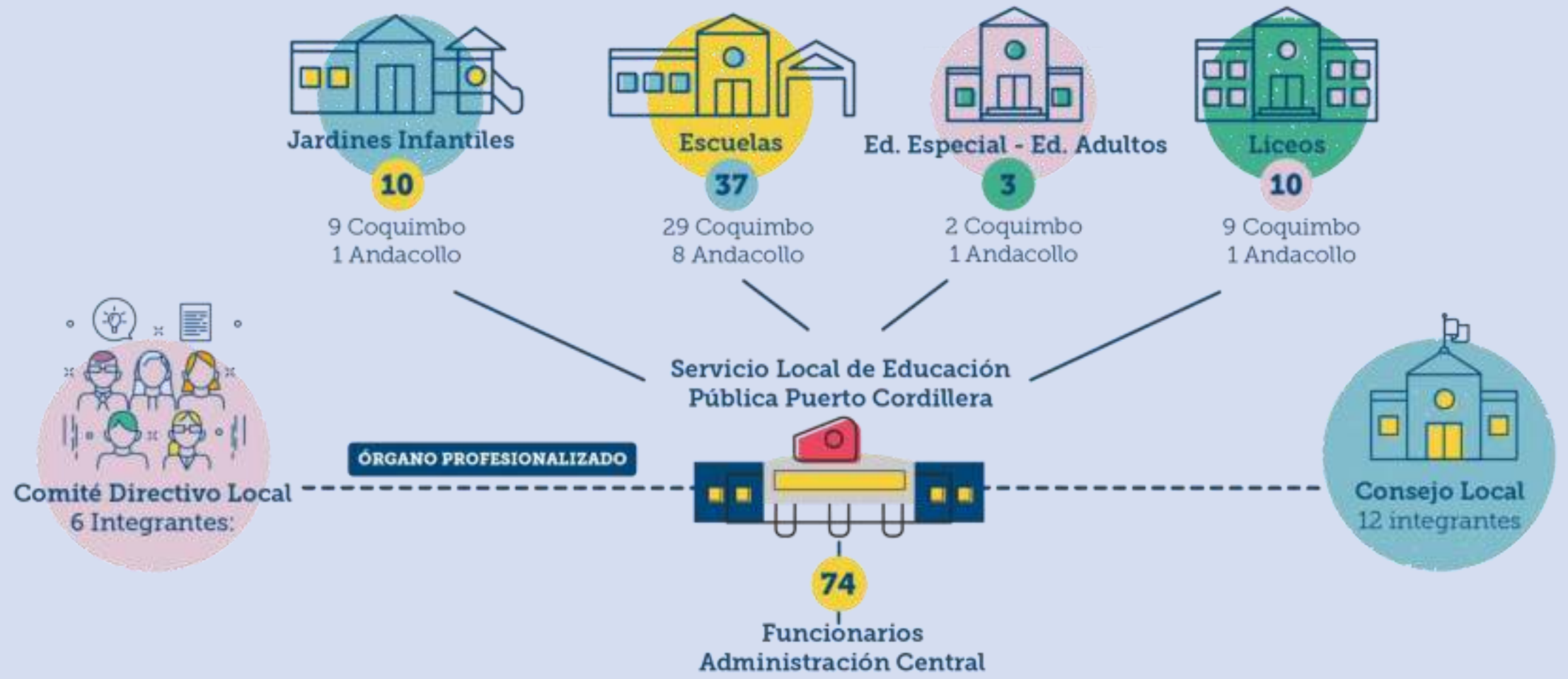

¿Quiénes somos?

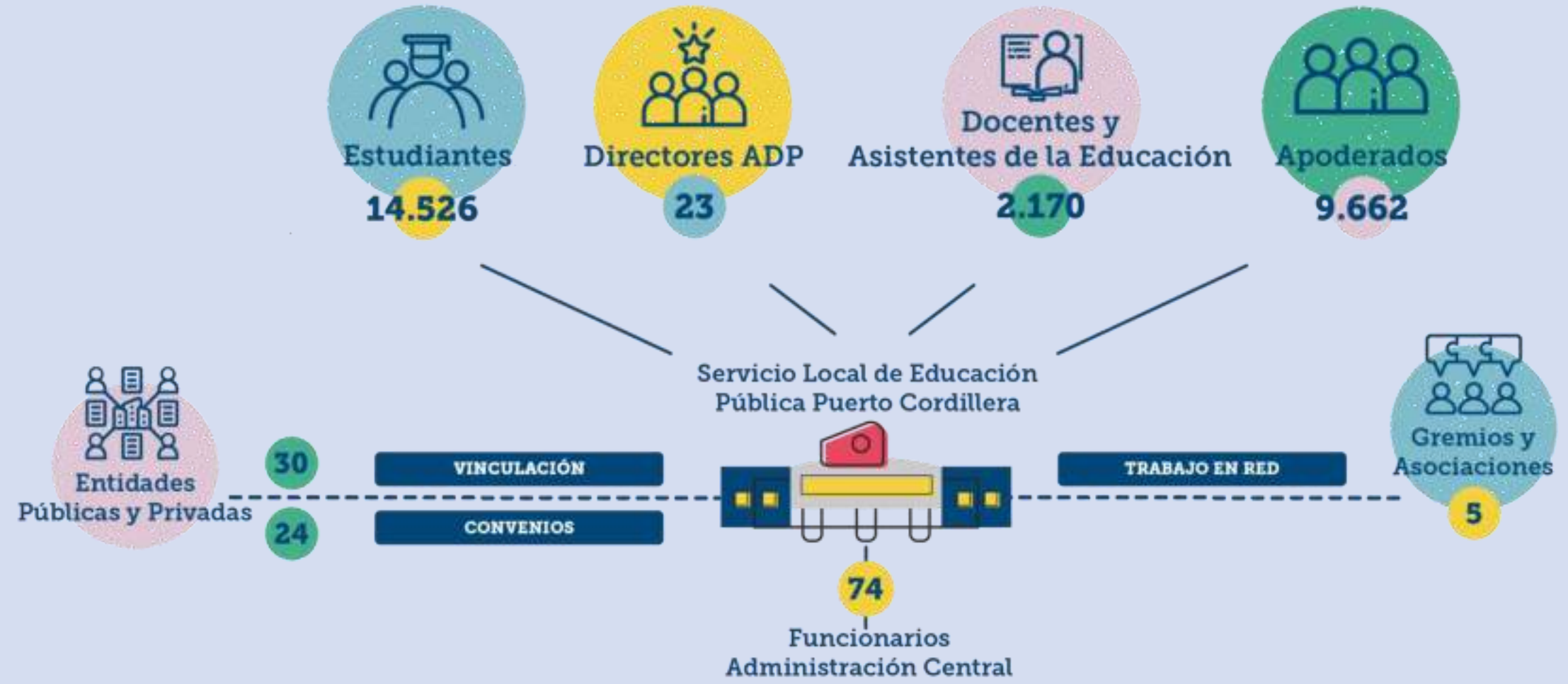

Caracterización Educativa SLEP Puerto Cordillera



Plan Anual Local (PAL) SLEP Puerto Cordillera 2022

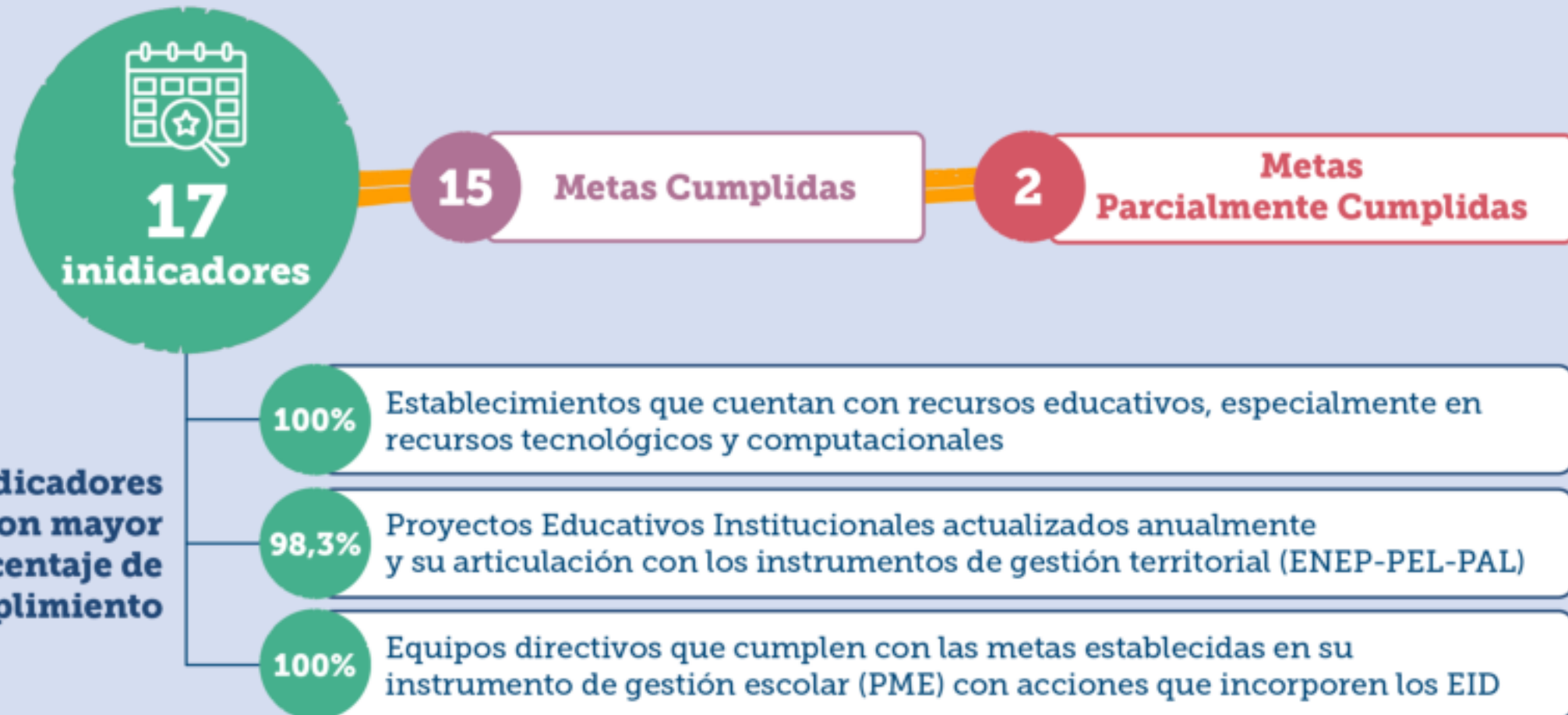

SERVICIO LOCAL DE EDUCACIÓN PÚBLICA

PUERTO
CORDILLERA

Andacollo | Coquimbo

Gestión Administrativa, Financiera y Presupuestaria



Educación
Pública
Ministerio de Educación



Ejecución Presupuestaria

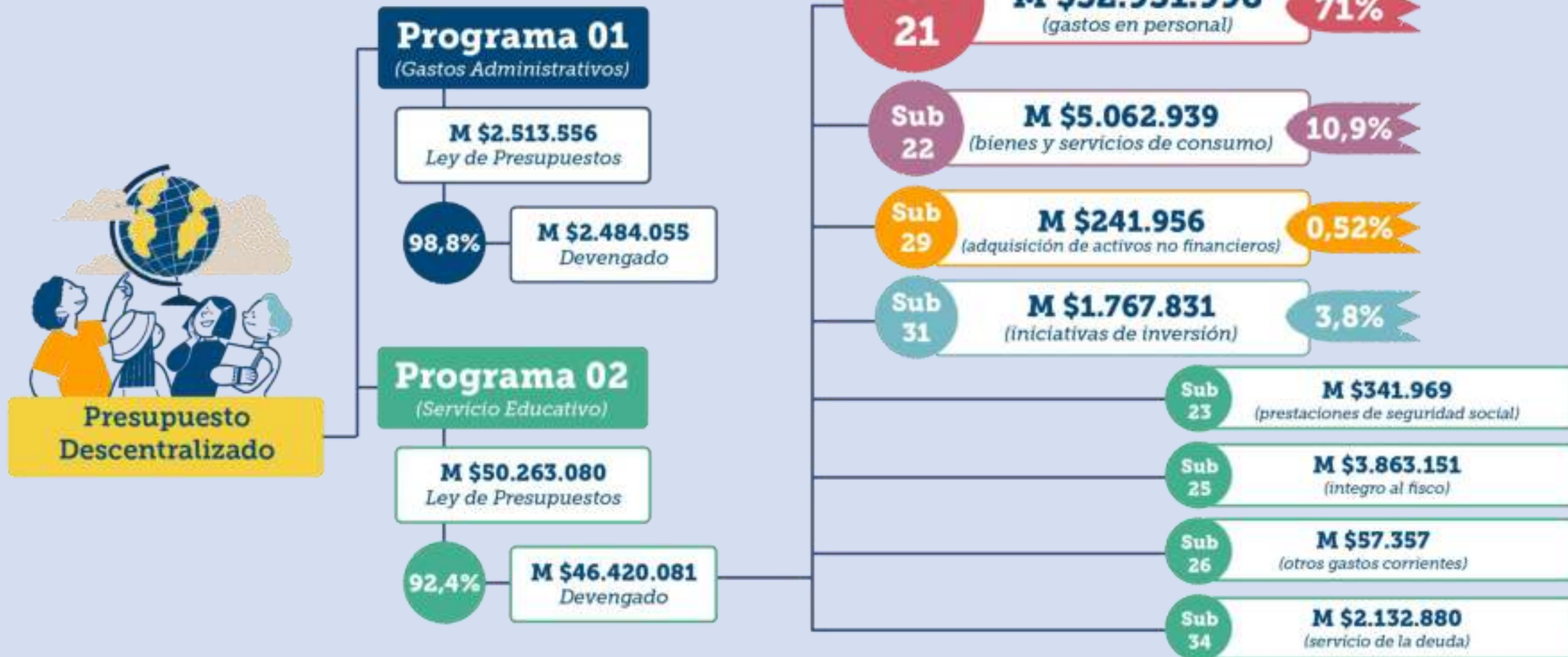

Gestión de Compras Públicas

Montos Transados
\$10.060 millones



Aumento de Procesos Participativos



Disminución de Tratos Directos

Rendición de Cuentas Superintendencia de Educación

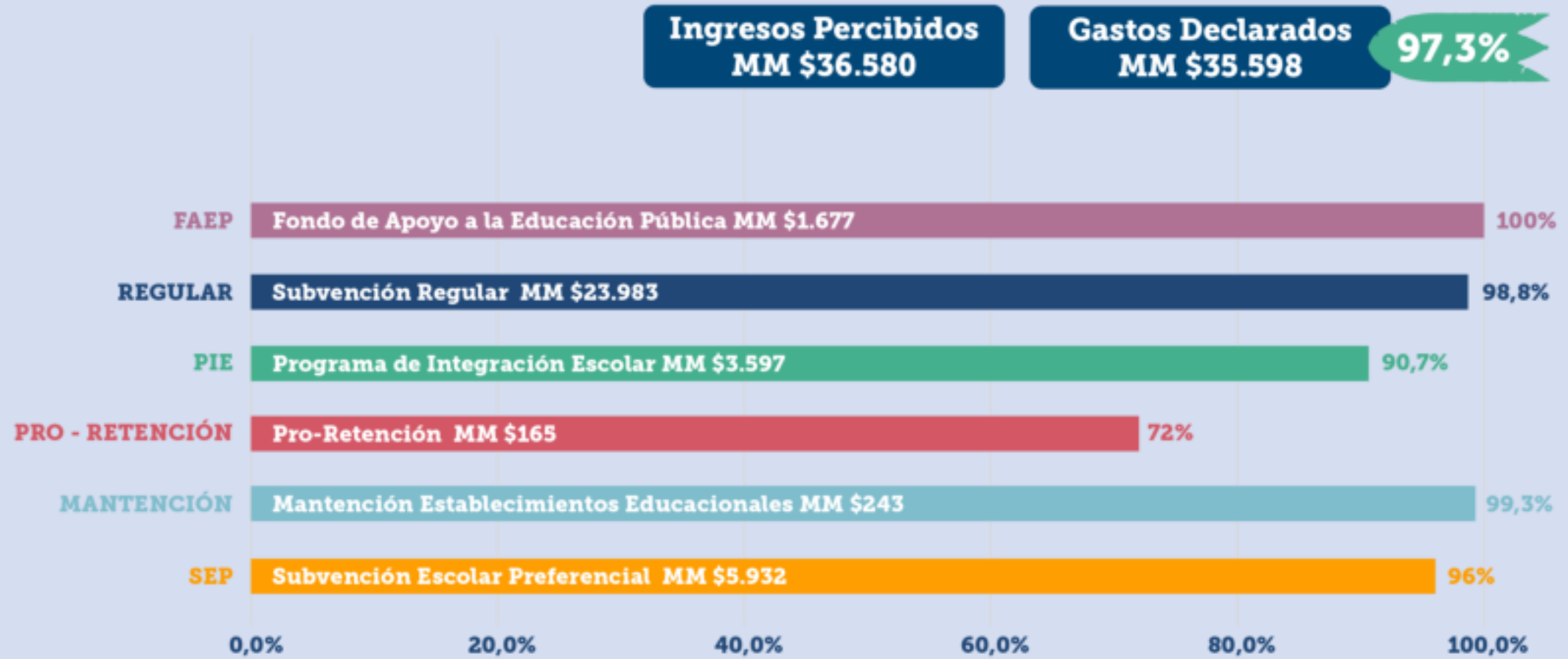

Rendición de Cuentas Junta Nacional de Jardines Infantiles

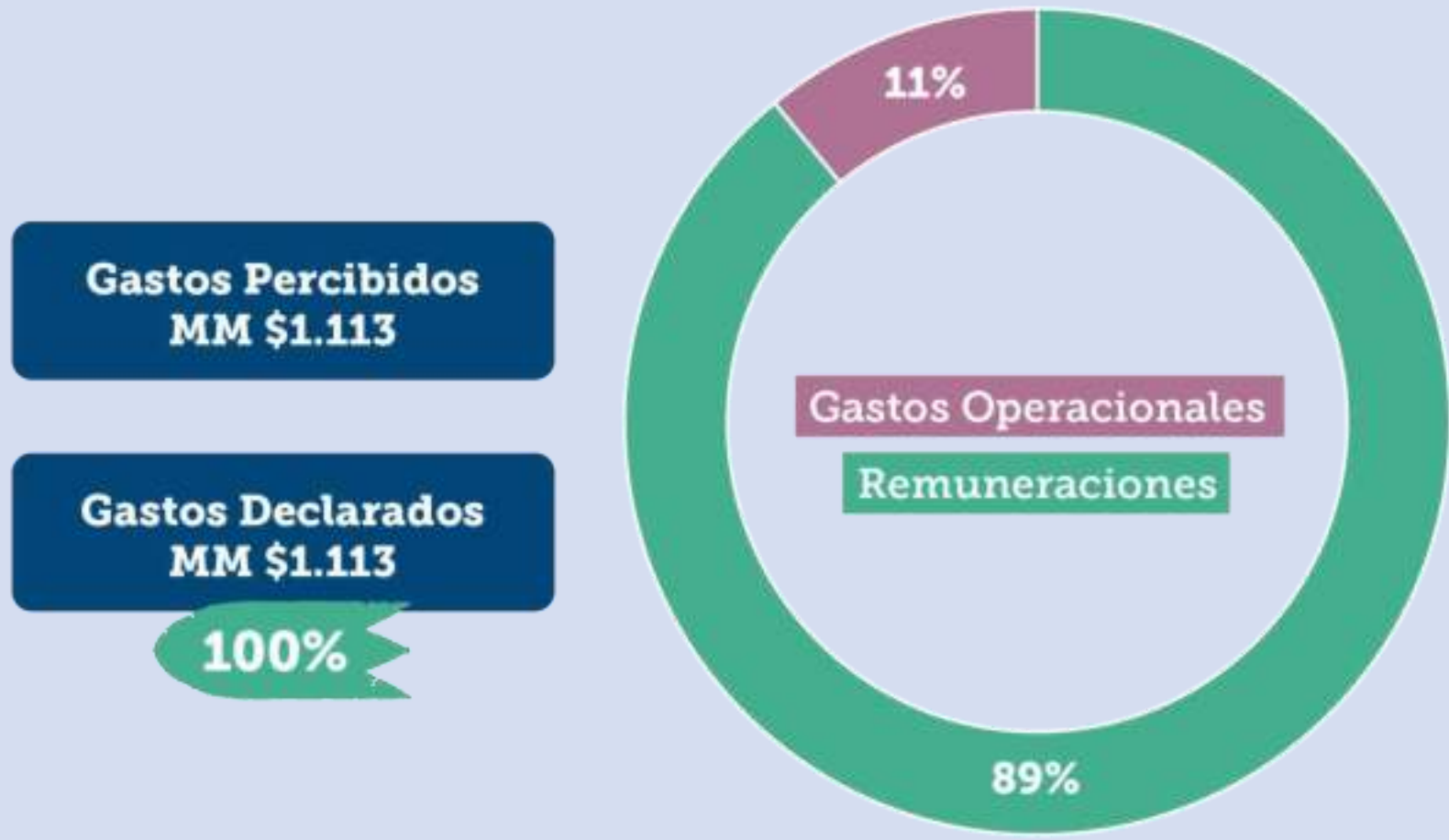

SERVICIO LOCAL DE EDUCACIÓN PÚBLICA

PUERTO
CORDILLERA

Andacollo | Coquimbo

Principales Acciones



Educación
Pública
Ministerio de Educación



SERVICIO LOCAL DE EDUCACIÓN PÚBLICA

PUERTO
CORDILLERA

Andacollo | Coquimbo

Infraestructura y Recursos Pedagógicos



Educación
Pública
Ministerio de Educación



Ejecución de Proyectos de Conservación



Liceo Diego Portales

\$104.505 Millones

100%



Escuela Guillermo Cereceda Rojas

\$234.036 Millones

100%



Liceo Industrial José Tomás de Urmeneta — \$376.619 Millones — 100%



Jardín Infantil y Sala Cuna San Rafael • **\$18.148 Millones** • **100%**



Jardín Infantil y Sala Cuna Corazones Mágicos

\$58.446 Millones

100%



Colegio Nuestra Señora del Rosario

\$150.666 Millones

77%



Escuela Huachalalume — \$152.263 Millones — 30%



Escuela Aníbal Pinto

\$277.136 Millones

20%



Liceo San Josemaría Escrivá de Balaguer • \$154.114 Millones • 20%



Escuela Luis Cruz Martínez • **\$241.900 Millones** • **20%**



SERVICIO LOCAL DE EDUCACIÓN PÚBLICA

PUERTO
CORDILLERA

Andacollo | Coquimbo

Gestión Pedagógica, Formación y Convivencia



Educación
Pública
Ministerio de Educación



Convivencia, Bienestar y Salud Mental

Línea Formación Ciudadana:

Diplomado
Liderazgo Estudiantil



Diplomado
Formación Ciudadana



Asesoría Trayectoria educativa,
inclusión, aprendizaje integral y
habilidades socioemocionales



277

Estudiantes pertenecientes
a los gobiernos escolares

\$18.000.000 Millones

360

Docentes de
Establecimientos
Educativos

\$18.000.000 Millones

100

Funcionarios
(directores, trabajadores sociales,
psicólogos y encargados de convivencia)

\$22.0665.300 Millones

Convivencia, Bienestar y Salud Mental

Línea Bienestar Socioemocional:

Dispositivo Psicosocial Andacollo



161

Funcionarios

974

Estudiantes

785

Apoderados

\$8.232.000 Millones

Talleres Autocuidado Funcionarios –
Mutual de Seguridad



500

Funcionarios de
Comunidades Educativas

25 Talleres

Convivencia, Bienestar y Salud Mental

Línea Participación Estudiantil:

Asesoría Gobiernos Escolares



35

Gobiernos Escolares
(Coquimbo-Andacollo)

\$18.000.000 Millones

Proyectos Estudiantiles
de Gobiernos Escolares



35

Establecimientos Escolares
(Coquimbo-Andacollo)

\$118.000.000 Millones

Convivencia, Bienestar y Salud Mental

Línea Desarrollo Integral:

Talleres Educación Integral Comunidades Educativas



6.186 Estudiantes

254 Talleres

- Deportes
- Artes
- Ciencias
- Tecnología e Innovación

Convivencia, Bienestar y Salud Mental

Línea Desarrollo Integral:

Plan de Educación Integral - PME / Actividades Territoriales



14.073

Estudiantes

\$117.286.350 Millones

10

Actividades del Territorio Coquimbo - Andacollo

24

Encuentros Territoriales de Ligas Escolares

Fortalecimiento y Activación de Aprendizaje

Evaluación para Fortalecer Aprendizajes



Estrategia de Lectura, Escritura y Comunicación

Implementación
Estrategia Nacional
de Lectura, Escritura
y Comunicación
"Seamos Comunidad"

DEP -
SECREDOC

1557
Estudiantes

Obras de Teatro - Lectura Poética Oral - Feria Literaria



SERVICIO LOCAL DE EDUCACIÓN PÚBLICA

PUERTO
CORDILLERA

Andacollo | Coquimbo

Educación Media Técnico Profesional



Educación
Pública
Ministerio de Educación



Fortalecimiento y Activación de Aprendizaje

Educación Media Técnico Profesional



Fortalecimiento y Activación de Aprendizaje

Educación Media Técnico Profesional

Principales hitos del Plan de Fortalecimiento de la Educación Media Técnico Profesional

Vinculación con el Entorno y Redes

Consejo Asesor Empresarial

100% de los Establecimientos Educativos cuentan con Consejo Asesor Empresarial sesionando

52 empresas del sector productivo participan en el Consejo Asesor Empresarial

Red EMTP

100% de los Establecimientos Educativos cuenta con representantes del Área Técnico Pedagógica y Área Producción en la Red EMTP

Gestión Pedagógica

Estrategia de Alternancia

15 convenios de alternancia 2022

Área Trayectoria Formativa Laboral

14 Estudiantes de Liceos TP del territorio obtuvieron puntaje **sobre los 600 puntos** en la Prueba de Transición (PDT)

49% de los estudiantes egresados rinde a Prueba de Transición (PDT)

PAES



1089
 Estudiantes
 participan en el
 programa
PACE

Prueba de Admisión Educación Superior



Fortalecimiento y Activación de Aprendizaje

Educación Parvularia



Curso
"Participación en la
Primera Infancia"

11

Establecimientos
Educativos



Asesoría
"Psicomotricidad
Relacional"

\$33.500.000

10

Establecimientos
Educativos

6

Jardines Infantiles
y Salas Cuna

Fortalecimiento y Activación de Aprendizaje

Educación Parvularia



\$55.700.000

Asesoría para fortalecer la transición
Protocolo de Trayectoria Educativa

15 Establecimientos Educativos

10 Jardines Infantiles y Salas Cuna



\$4.000.000

Adjudicación proyecto
Fondo de Innovación de Educación Parvularia (FIEP)

1 Jardín Infantil y Sala Cuna Juan Pablo II

SERVICIO LOCAL DE EDUCACIÓN PÚBLICA

PUERTO
CORDILLERA

Andacollo | Coquimbo

Aseguramiento de Trayectorias Educativas



Educación
Pública
Ministerio de Educación



Acciones vinculadas al trabajo de Aseguramiento de Trayectoria Educativa

Plan de Aseguramiento de Trayectoria Educativa "Asistencia y Revinculación"

100%

Establecimientos Educativos diseñan e implementan el plan

Asesoría de Trayectoria Educativa (transición educación básica y media)

15

Establecimientos Educativos

\$53.600.000

75

Profesionales (trabajador social - psicólogo)



Acciones vinculadas al trabajo de Aseguramiento de Trayectoria Educativa



Desarrollo Profesional Docente

Plan Territorial



Líneas de Formación



- Directores(as)
- Educadoras Encargadas
- Jefes Técnicos
- Encargados de Convivencia
- Docentes
- Educadoras de Párvulos
- Trabajadores Sociales
- Psicólogos
- Técnicos en Párvulos
- Asistentes de la Educación



Participantes



Desarrollo Profesional Docente

Redes Territoriales



Redes Territoriales



- Directores(a)
- Docentes Encargados
- Educadoras Encargadas
- Encargados de Convivencia
- Jefes UTP
- Coordinadores PIE
- Docentes
- Orientadores
- Encargados y Coordinadores CRA
- Asistentes Sociales
- Psicólogos
- Evaluadores



Acompañamiento



Programas que Generan Condiciones para el Aprendizaje

24
Programas

6
Programas
extrapresupuestarios

Programa 4 a 7 **165 BE**



Gasto \$45.000.000

Programa Intercultural Bilingüe **52 BE**



Gasto \$40.000.000

Programa de Atención Temprana **66 BE**



Gasto \$30.913.186

Programa de Salud Oral **625 BE**



Gasto \$48.200.418

FIEP **40 BE**



Gasto \$3.589.905

Dispositivo Apoyo Psicosocial **1920 BE**



Gasto \$7.320.673

SERVICIO LOCAL DE EDUCACIÓN PÚBLICA

PUERTO
CORDILLERA

Andacollo | Coquimbo

Desafíos 2023



Educación
Pública
Ministerio de Educación



Desafíos Institucionales 2023

1

Actualizar los Planes de Desarrollo Profesional en el marco del modelo de desarrollo de capacidades.

2

Fortalecer los espacios educativos en infraestructura escolar acordes a los Proyecto Educativos Institucionales y asociados a los proyectos de financiamiento de "mejor espacio, mejor educación".

3

Cobertura en conectividad de todos los establecimientos educacionales, especialmente en las escuelas con mayores necesidades y aquellas más alejadas de los centros urbanos.

4

Aumentar las asistencias promedios de los estudiantes, con estrategias psicoeducativas con la finalidad de asegurar trayectorias educativas efectivas.

Desafíos Institucionales 2023

5

Cumplir con la implementación del Plan Anual 2023 con foco en el desarrollo de capacidades de los equipos directivos y técnico-pedagógicos.

6

Impulsar el desarrollo de diálogos participativos de los gobiernos escolares, considerando los elementos constitutivos como los enfoques de inclusión, equidad de género, restitución de derechos educativos y justicia educacional.

7

Mejorar los índices de promoción de los estudiantes, a través del desarrollo de competencias profesionales de las unidades técnico pedagógicas, respecto a procesos curriculares y formativos, en coherencia con el decreto n°67.

Voces de la Educación Pública



Preguntas

Comentarios

Equipo Administración Central SLEP Puerto Cordillera



SERVICIO LOCAL DE EDUCACIÓN PÚBLICA

PUERTO
CORDILLERA

Andacollo | Coquimbo

Cuenta Pública Participativa Gestión 2022

Servicio Local de Educación Pública Puerto Cordillera



Educación
Pública
Ministerio de Educación

